

Legenda

Limiti e confini

- Limite Comunale
- Limite centro abitato delibera GM 154/93

Elementi PTCP

- Varchi ineditabili
- Geosito Sasso Bianco
- Riserva Naturale delle Piramidi di Postalesio
- Terrazzamenti

Ambiti Agricoli

- Terrazzamenti rilevati
- Ambiti agricoli valore paesistico ambientale
- Ambiti agricoli strategici

Vincoli e rispetti

- Vincolo Idrogeologico
- Ambito ad elevata naturalità (Art. 17 PTR)
- Area alpina sopra i 1600 mt - DLgs 42/2004 art.142 lett. d)
- Aree di rispetto fiumi 150 mt - DLgs 42/2004 art. 142 lett. c)
- Boschi non trasformabili - PIF CMVS
- Vincolo cimiteriale

Viabilità

- Corridoio previsione Nuova SS38
- Linea ferroviaria
- Strade esistenti
- Strade in progetto
- Vasp regolamentate

Fasce P.A.I.

- Fascia fluviale A
- Fascia fluviale B
- Fascia fluviale C

Fattibilità geologica

- classe 4c
- classe 4b
- classe 4a
- classe 4e
- classe 4d
- zona rispetto presa idraulica



COMUNE DI
POSTALESIO
PROVINCIA DI SONDRIO

PGT
Piano di Governo del Territorio

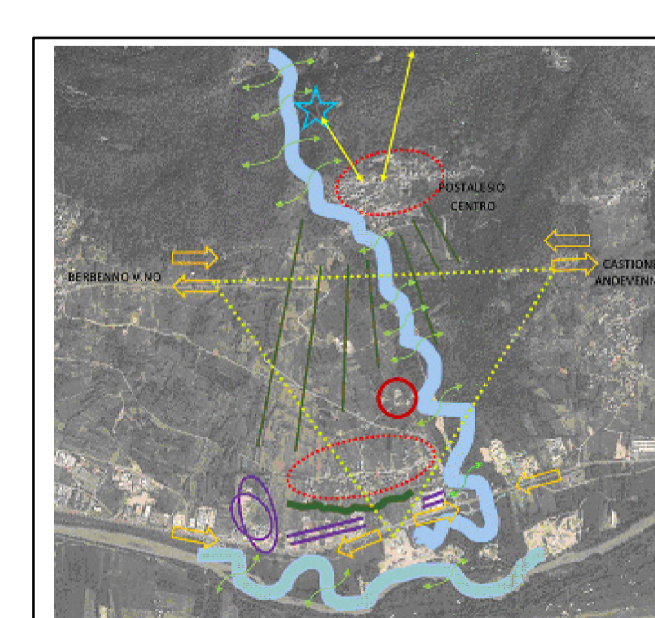

**DOCUMENTO
DI PIANO**
DdP 10a
Vincoli sul territorio

Fondovalle
scala 1/2.000
ANNO 2014
AGG. GENNAIO 2015

Adozione	Deliberazione C.C. n° 33 del 11.09.2014
Approvazione	Deliberazione C.C. n° 03 del 20.02.2015
Pubblicazione	BJURL n° del

Il Sindaco
GEOM.
FEDERICO BONINI

Il Segretario Comunale
DOTT.
FRANCO GUSMEROLI

I Progettisti
ARCH.
GIANLUIGI BORROMINI

ARCH.
LUCIANA LUZZI

